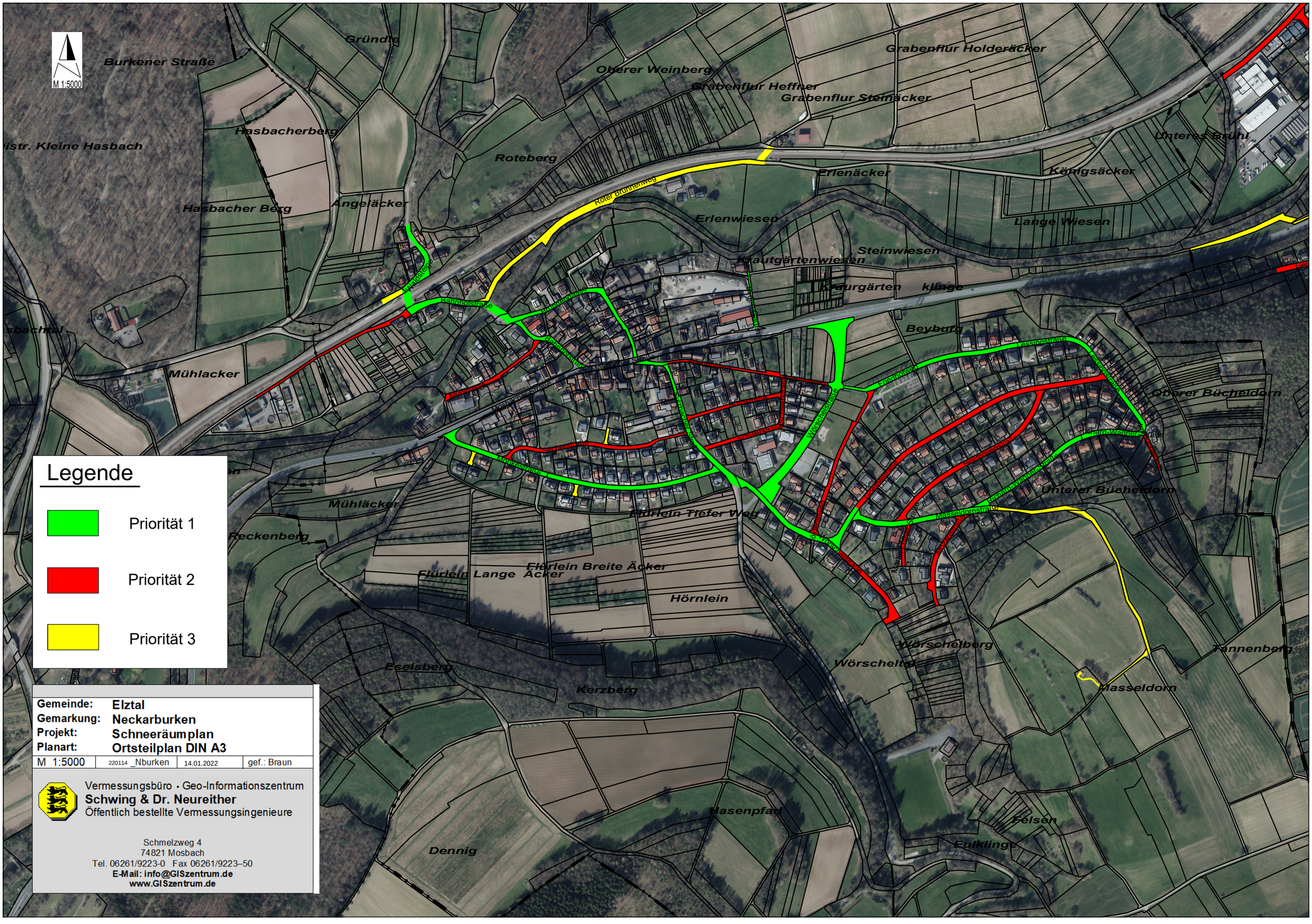

Legende

- Priorität 1
- Priorität 2
- Priorität 3

Gemeinde:	Elztal
Gemarkung:	Neckarburken
Projekt:	Schneeräumplan
Planart:	Ortsteilplan DIN A3

M 1:5000	220114 _Nburken	14.01.2022	gef.: Braun

Vermessungsbüro • Geo-Informationszentrum
Schwing & Dr. Neureither
Öffentlich bestellte Vermessungsingenieure

Schmelzweg 4
74821 Mosbach
Tel. 06261/9223-0 Fax 06261/9223–50
E-Mail: info@GISzentrum.de
www.GISzentrum.de