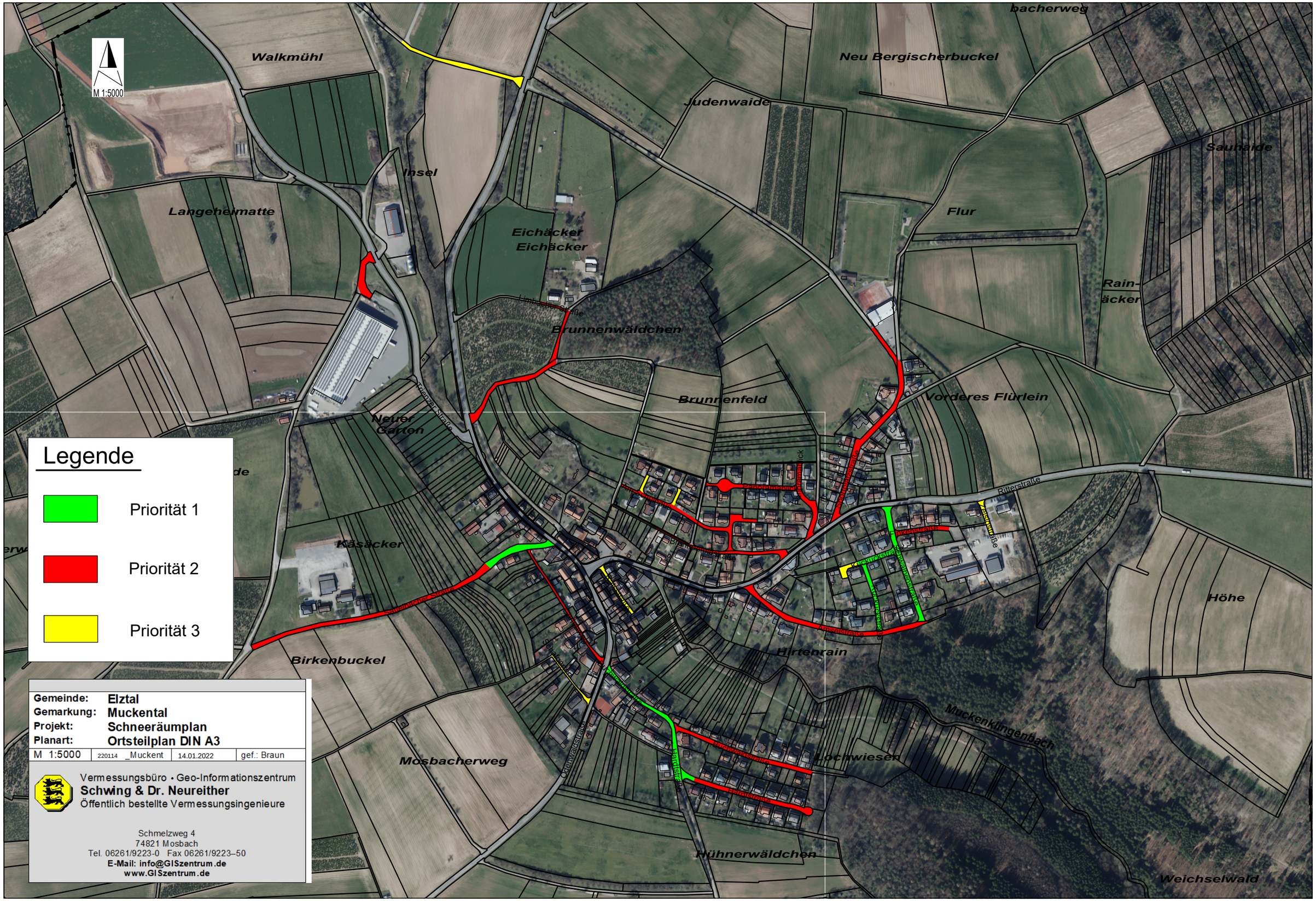
M 1:5000
Walkmühl
Langeheimatte
Insel
Eichäcker
Eichäcker
Judenwaide
Neu Bergischerbuckel
bacherweg
Sauhaide
Flur
Rain-
äcker
Brunnenwäldchen
Brunnenfeld
Vorderes Flürlein
Neuer
Garten
Käsäcker
Birkenbuckel
Mosbacherweg
Hirtenrain
Lochwiesen
Muckenklingenbach
Hühnerwäldchen
Weichselwald
Höhe
Ritterstraße
Legende
Priorität 1
Priorität 2
Priorität 3
Gemeinde: Elztal
Gemarkung: Muckental
Projekt: Schneeräumplan
Planart: Ortsteilplan DIN A3
M 1:5000 | 220114 _Muckent | 14.01.2022 | gef.: Braun
Vermessungsbüro • Geo-Informationszentrum
Schwing & Dr. Neureither
Öffentlich bestellte Vermessungsingenieure
Schmelzweg 4
74821 Mosbach
Tel. 06261/9223-0 Fax 06261/9223–50
E-Mail: info@GISzentrum.de
www.GISzentrum.de